

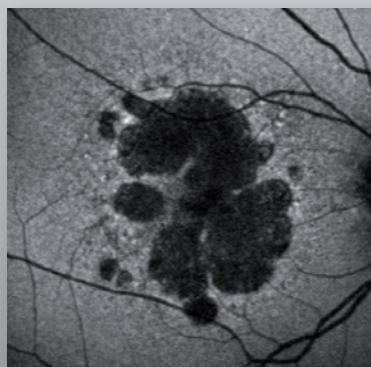

Die RegionFinder™-Software quantifiziert atrophische Areale der Netzhaut, welche in BluePeak™-Blue Laser Autofluoreszenzaufnahmen des SPECTRALIS sichtbar werden. Der quantitative RPE-Gesundheitscheck mit präziser Verlaufskontrolle und Trendanalyse erlaubt ein zuverlässiges Monitoring der Erkrankung.

Der RegionFinder wurde in laufenden Studien zu potenziellen Therapieansätzen der trockenen AMD validiert. Umfangreiche Analysefunktionen machen ihn zu einem unverzichtbaren Bestandteil aller SPECTRALIS BluePeak Modelle.

## Einfache Quantifizierung atrophischer Areale



BluePeak

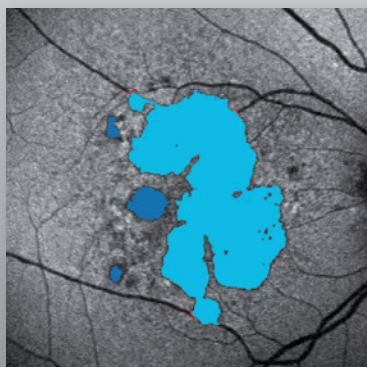

BluePeak in Kombination mit dem RegionFinder

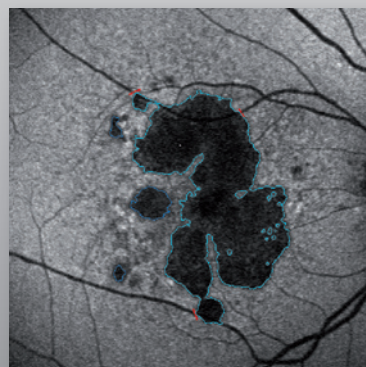

## Zuverlässige Verlaufskontrolle der Erkrankung

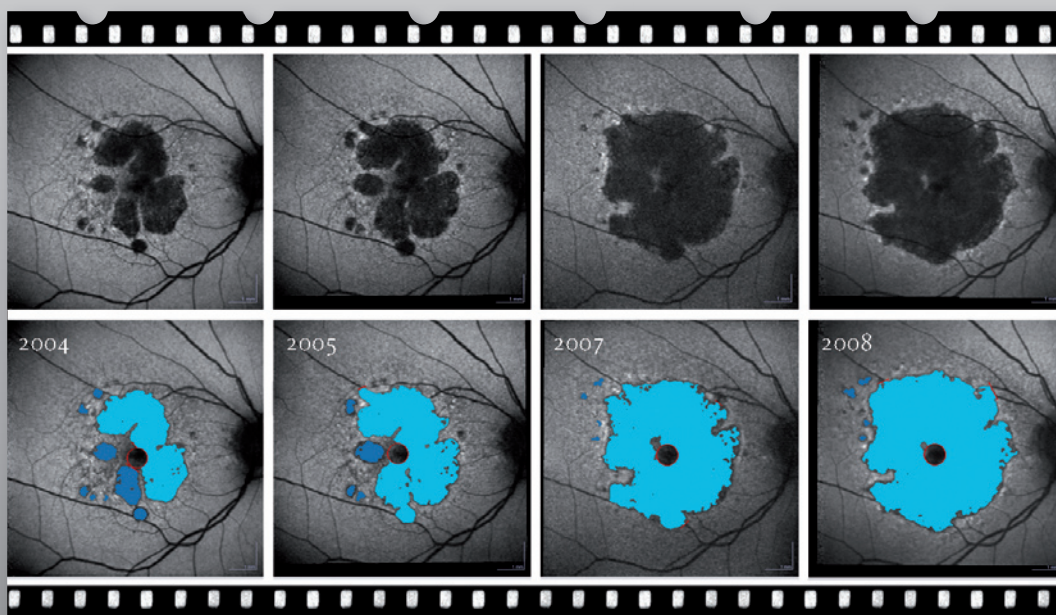

# Leistungsfähige Analysewerkzeuge

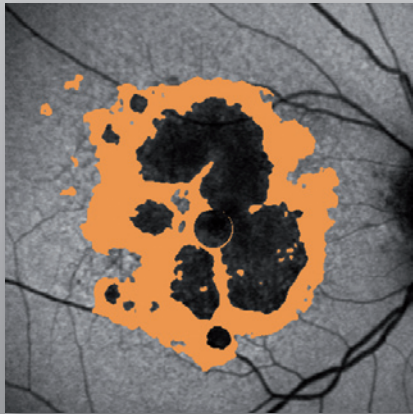

Veränderungskarte

# Übersichtliche Dokumentation in Praxis und Klinik

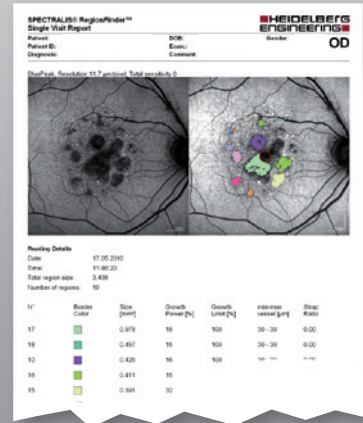

Einzeluntersuchungsbericht

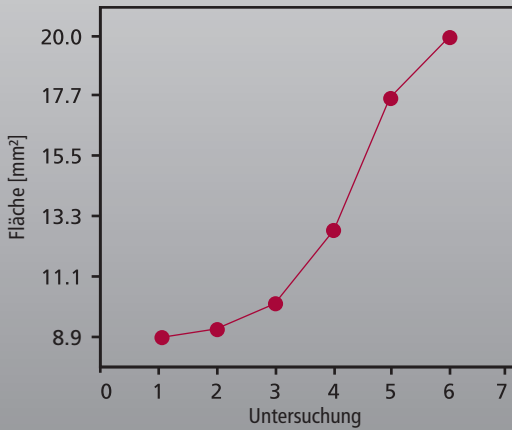

Analyse der Veränderung

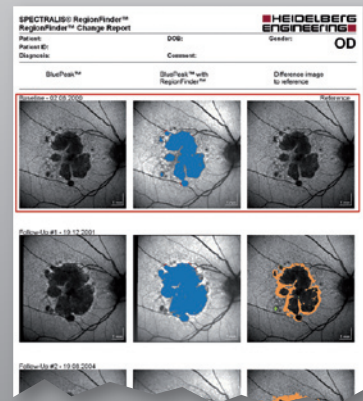

Vergleichsbericht

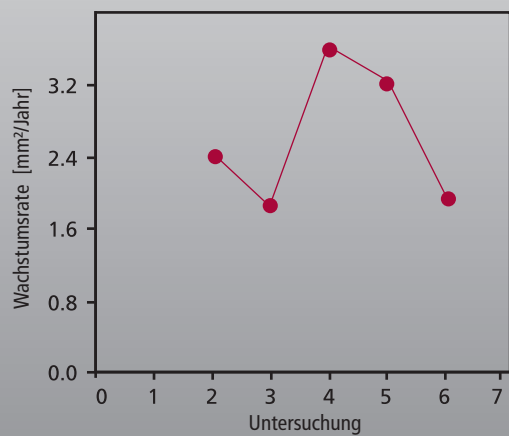

Trendanalyse

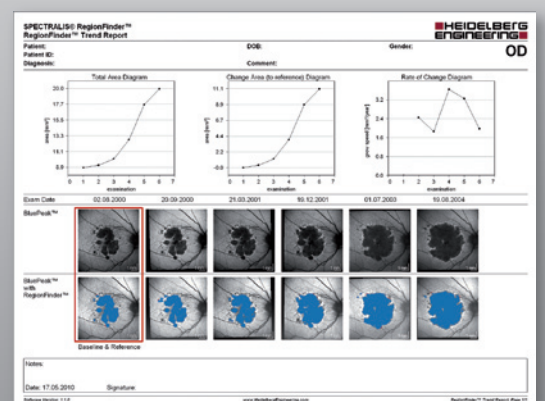

Trendbericht